

El Festival Internacional de Cine de Puerto Madryn, convoca al LABORATORIO DE PROYECTOS MAFICI LAB 2022 para Óperas Primas en desarrollo de Latinoamérica. MAFICI LAB brindará un espacio de asesorías con profesionales de la industria a través de plataformas digitales, para cineastas LATINOAMERICANOS. Podrán participar de la convocatoria directores y/o productores, que tengan un proyecto cinematográfico de Opera Prima en desarrollo de ficción únicamente. MAFICI LAB se realizará en el marco de la 10° Edición de MAFICI del 1 al 10 diciembre, en fechas que se establecerán oportunamente. El día 10 de diciembre cuando se den a conocer los ganadores de la Competencia Oficial del Festival, se anunciarán los ganadores de MAFICI LAB 2022.

BASES Y CONDICIONES

- 1) La convocatoria está abierta hasta el 15 de octubre inclusive, para la recepción de proyectos. La inscripción es gratuita. No se recibirán proyectos pasada la fecha.
- 2) Para participar deberán completar la ficha de inscripción online a través de nuestra web www.mafici.com.ar.
- 3) Se dará a conocer la lista de los proyectos seleccionados a través de nuestras redes y comunicación vía email.
- 4) Se seleccionará un máximo de 7 proyectos para participar más uno proveniente de Bolivia Lab 2022.
- 5) Los proyectos seleccionados obtendrán instancias de asesorías con profesionales a través de plataformas digitales de manera online. Podrán participar hasta tres referentes por proyecto, en el caso de querer contar en determinada asesoría con la posibilidad de director/productor/guionista o director de fotografía.
- 6) El participante del proyecto seleccionado deberá confirmar obligatoriamente su asistencia al MAFICI LAB online, en el plazo máximo de 3 días, tras ser notificados vía email por la organización de haber sido seleccionados, caso contrario, automáticamente se cancelará su participación y se seleccionará al proyecto suplente.

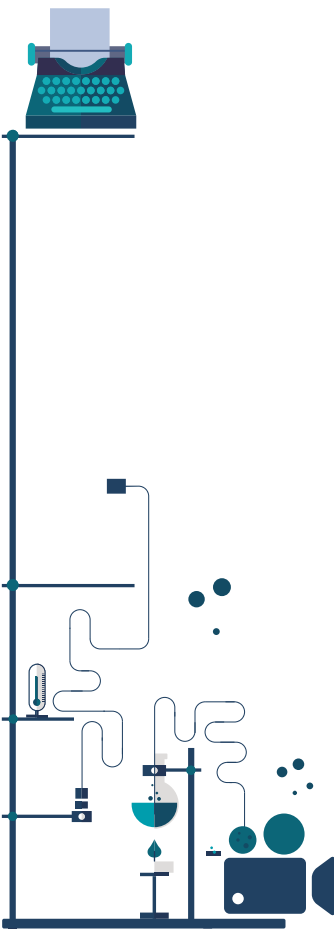

7) PREMIOS

- 1 - Cupo directo en Bolivia Lab 2023 (no incluye el pago de la matrícula)
- 2 - Premio Programa MAPA Federal PCI
- 3 - Premio de Postproducción LAHAYE Media

INSCRIPCIÓN

Todos los proyectos deberán registrar su inscripción en la página web: www.mafici.com.ar y serán evaluados por un jurado que designará la organización de MAFICI.

Se solicitará adjuntar la siguiente documentación en un solo archivo en formato .pdf o .word (Se deberá nombrar el archivo con el título del proyecto y el nombre del presentante). Dicho archivo deberá estar comprimido y no podrá superar los 10 MB.

Contenido adicional solicitado en el archivo:

- 1) Presentación del proyecto -Portada
- 2) Logline y Sinopsis (1 carilla)
- 3) Tratamiento
- 4) Propuesta Estética
- 5) Estado del proyecto
- 6) Carta de motivación del director/guionista/productor
- 7) Biofilmografía del director/guionista/productor
- 8) Presupuesto de desarrollo
- 9) Presupuesto tentativo de la película
- 10) Presupuesto Económico Desglosado
- 11) Plan económico total
- 12) Fotografía del presentante

